第17回 フォト迷路写真展

日時　平成二八年十月十一日(火)～十六日(日)
午前十時～午後五時(初日十二時より、最終日三時まで)

会場　鹿嶋市まちづくり市民センター「市民ギャラリー」

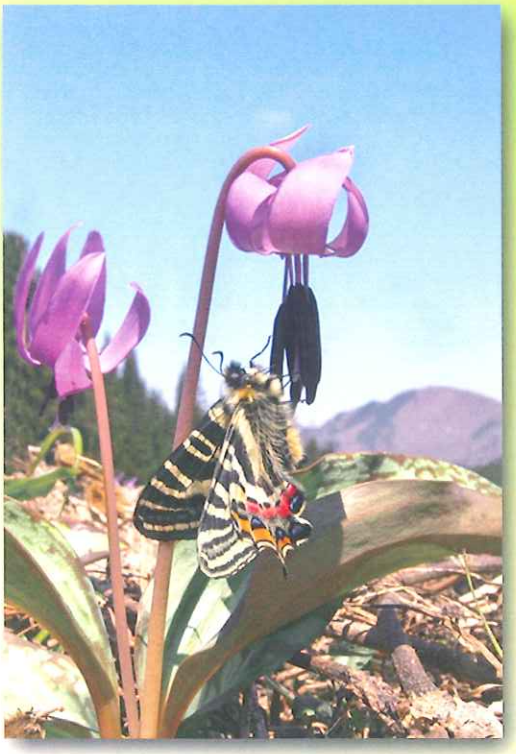

「妖　精」

私　　の当番日は　　日です

連絡先　☎0299-69-0981　林　元之